Libris.RO
Respect pentru oameni și cărți

Prima mea carte de științe

Jacqueline McCann

LITERA
București
2019

Libris.ro
Respect pentru oameni și cărți

Cuprins

CAPITOLUL 1
Uluitoarele plante 6

CAPITOLUL 2
Formidabilele animale 28

CAPITOLUL 3
Vremea și anotimpurile 50

CAPITOLUL 4
Materiale din jurul tău 70

RĂSPUNSURI 90

GLOSAR 94

INDICE 96

Descărcat pentru Daniel Ștefan

Ființele vii

Plantele și animalele sunt ființe vii. Toate ființele vii sunt caracterizate prin trei lucruri: se mișcă, cresc și **se înmulțesc.**

Animalele fac pui. Când se va face mare, acest pui de urangutan va arăta ca părinții săi.

Ființele vii cresc.

Plantele își pot mișca anumite părți ale corpului. Unele au flori care se închid noaptea.

Plantele fac semințe, din care cresc alte plante. Această plăntuță, numită **puiet**, se va dezvolta și va deveni un copac falnic.

Animalele se pot deplasa.

Libris.RO
Resursă pentru oameni și cărți

Este viu?

Când lucrurile se mișcă, spunem că sunt vii. Unele lucruri au fost cândva vii, dar acum nu mai sunt. Iar altele nu au fost vii niciodată.

Din ce categorie face parte fiecare?

Viu

A fost viu

N-a fost viu niciodată

oaie

scoică

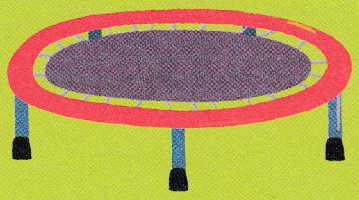
trambulină

fată

muscă moartă

păianjen

foc

nor

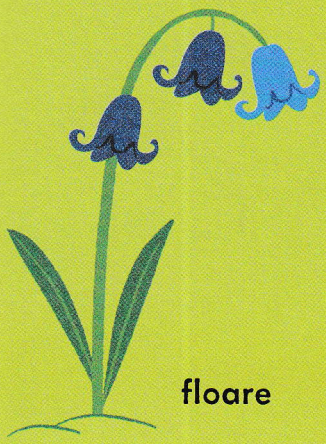
floare

ursuleț de pluș

schelet

Libris.ro
Respect pentru oameni și cărți

Plante pretutindeni

Plantele sunt ființe vii cu părți verzi. Majoritatea plantelor au frunze. Ele se găsesc pe întreaga planetă, inclusiv la Polul Sud.

Unele plante, cum sunt copacii, sunt foarte, foarte mari.

fag

iarbă

Alte plante sunt foarte, foarte mici.

mușchi

Acestea sunt plante pe care le poți găsi în orașe.

platan

iarbă

narcisă

păpădie

Libris.ro
Respect pentru oameni și cărți

Unde cresc eu?

Habitatul este locul în care trăiește, de fel, o plantă sau un animal. Unește fiecare plantă cu locul în care crezi că trăiește.

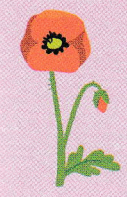

mac

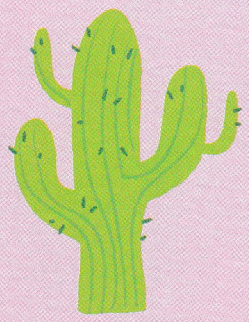

cactus

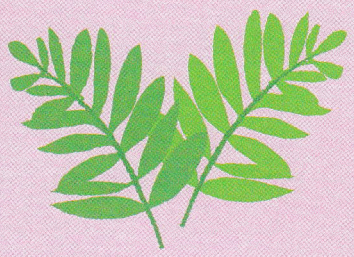

ferigă

cocotier

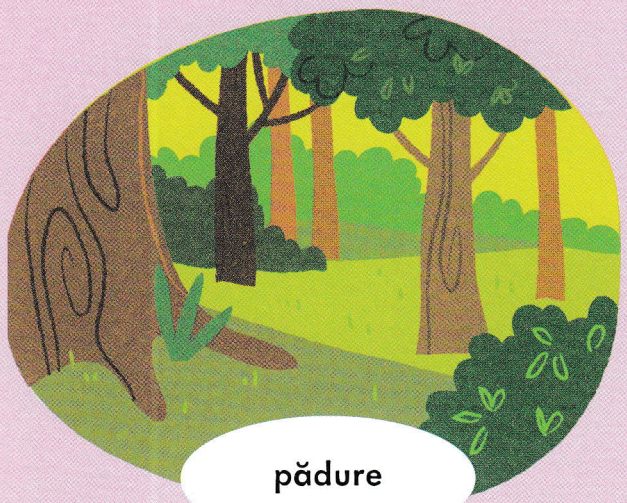

pădure

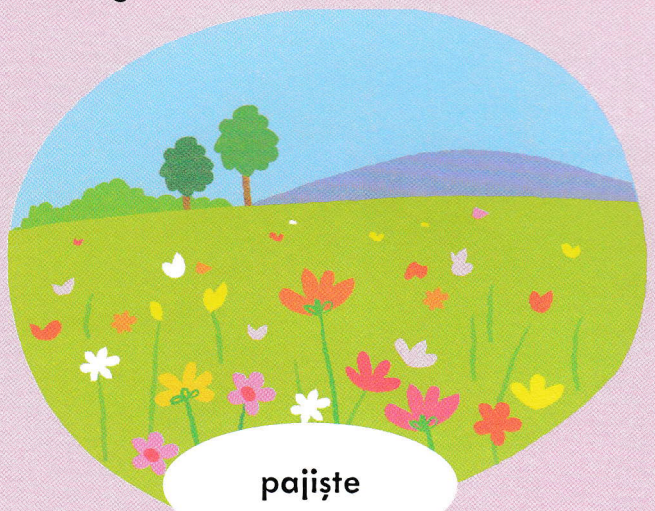

pajiște

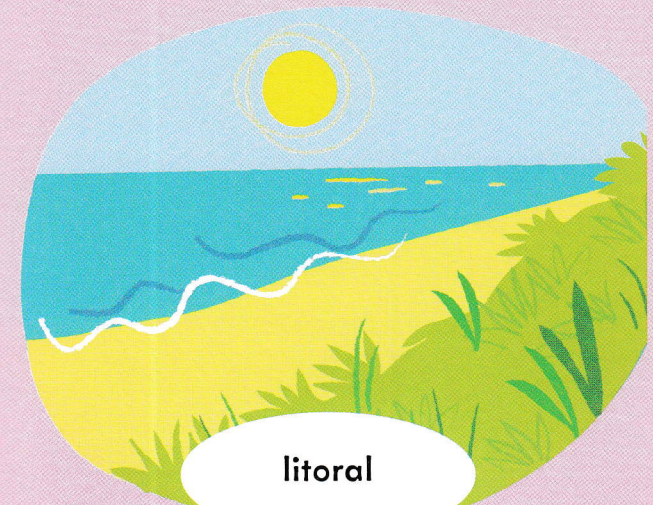

litoral

deșert

Libris.RO
Respect pentru oameni și cărți

Părțile unei plante

Plantele sunt formate din mai multe părți. Multe plante au flori. Iar floarea este cea care face semințele!

Floarea-soarelui

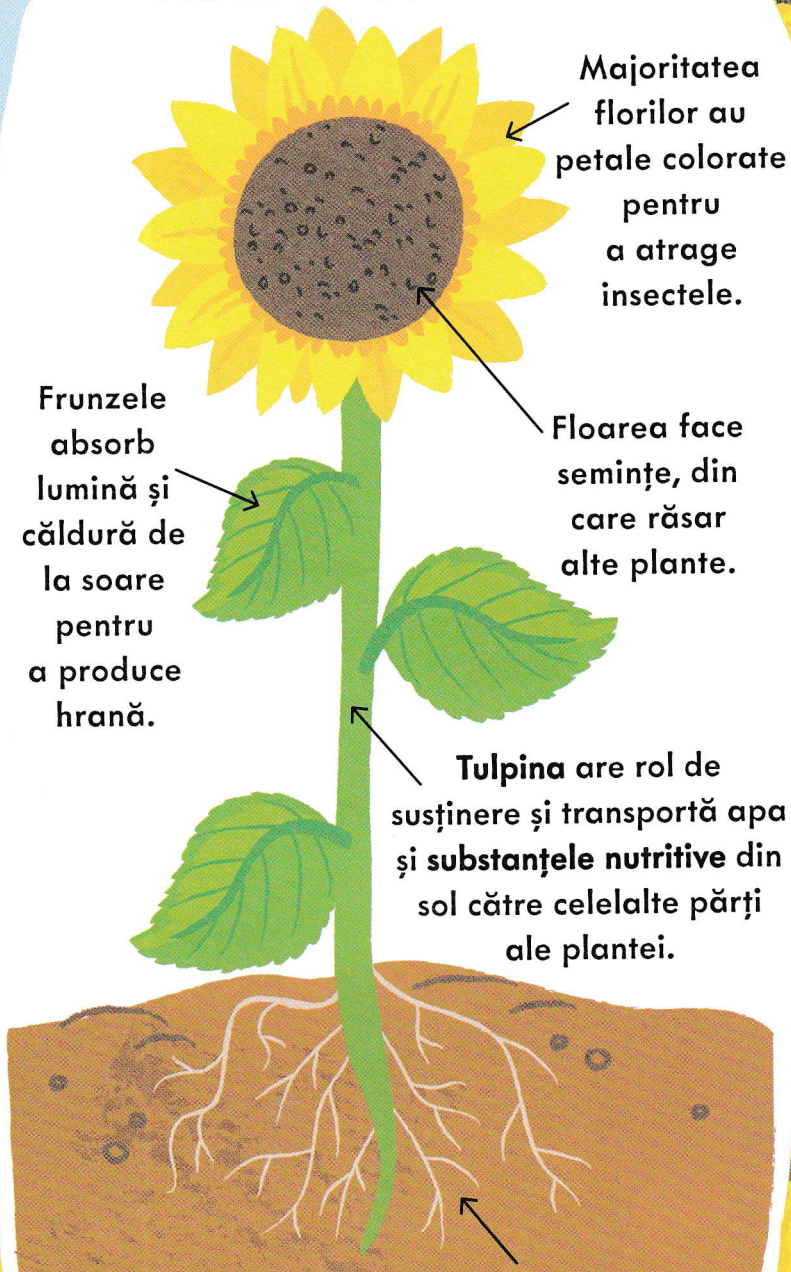

Substanțele nutritive le sunt necesare ființelor vii pentru a crește și a funcționa cât mai bine.

Floarea-soarelui stă cu fața spre răsărit. Când florile sunt mici, se mișcă după soare pe tot parcursul zilei.

Libris.ro

Ce sunt eu?

Citește informațiile de mai jos și unește-le cu părțile plantei la care se referă.

Eu folosesc lumina și căldura pentru a produce hrană.

Eu fixez planta în pământ.

Noi atragem insectele.

Eu absorb apa din sol.

Noi contribuim la nașterea altor plante.

Eu duc apa din sol către întreaga plantă.
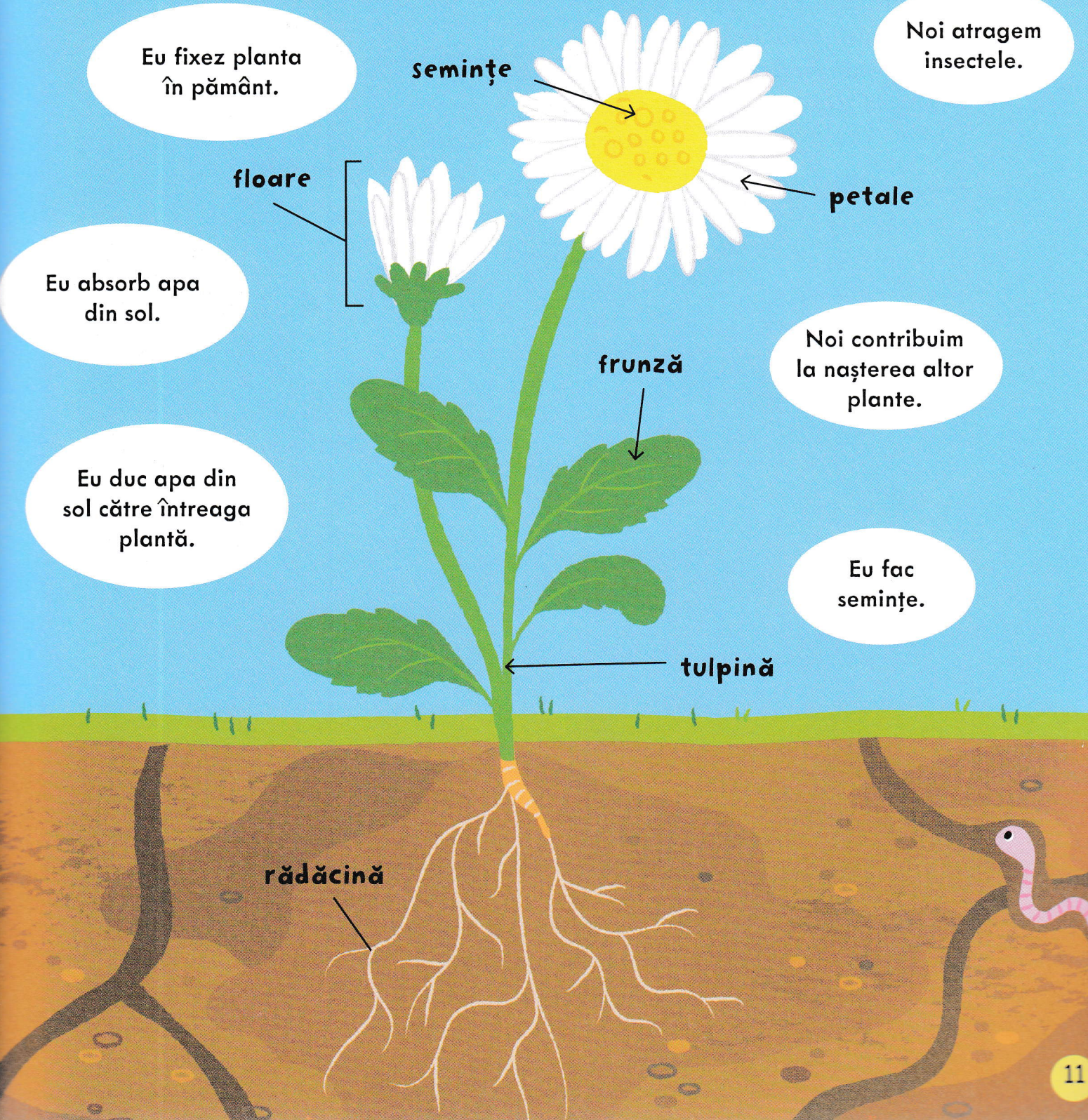
Eu fac semințe.